

My Family Fire Escape Plan



By: _____ Age: _____

1. Install smoke alarms in bedrooms & hallways, on every floor and test them regularly.
2. Draw a floor plan for each level; show all possible exits from each room and practice!
3. Where possible, plan a PRIMARY exit route and a SECONDARY way out and practice!
4. Make sure everyone knows to exit immediately when alarm sounds and practice!
5. Decide on a meeting place and who will go to neighbors to call 9-1-1.
6. Make certain everyone knows to never re-enter a burning building.

**Remember: Do NOT open the doors if it is HOT – use your secondary exit.
Cool air is down low. Practice by crawling to safety.**

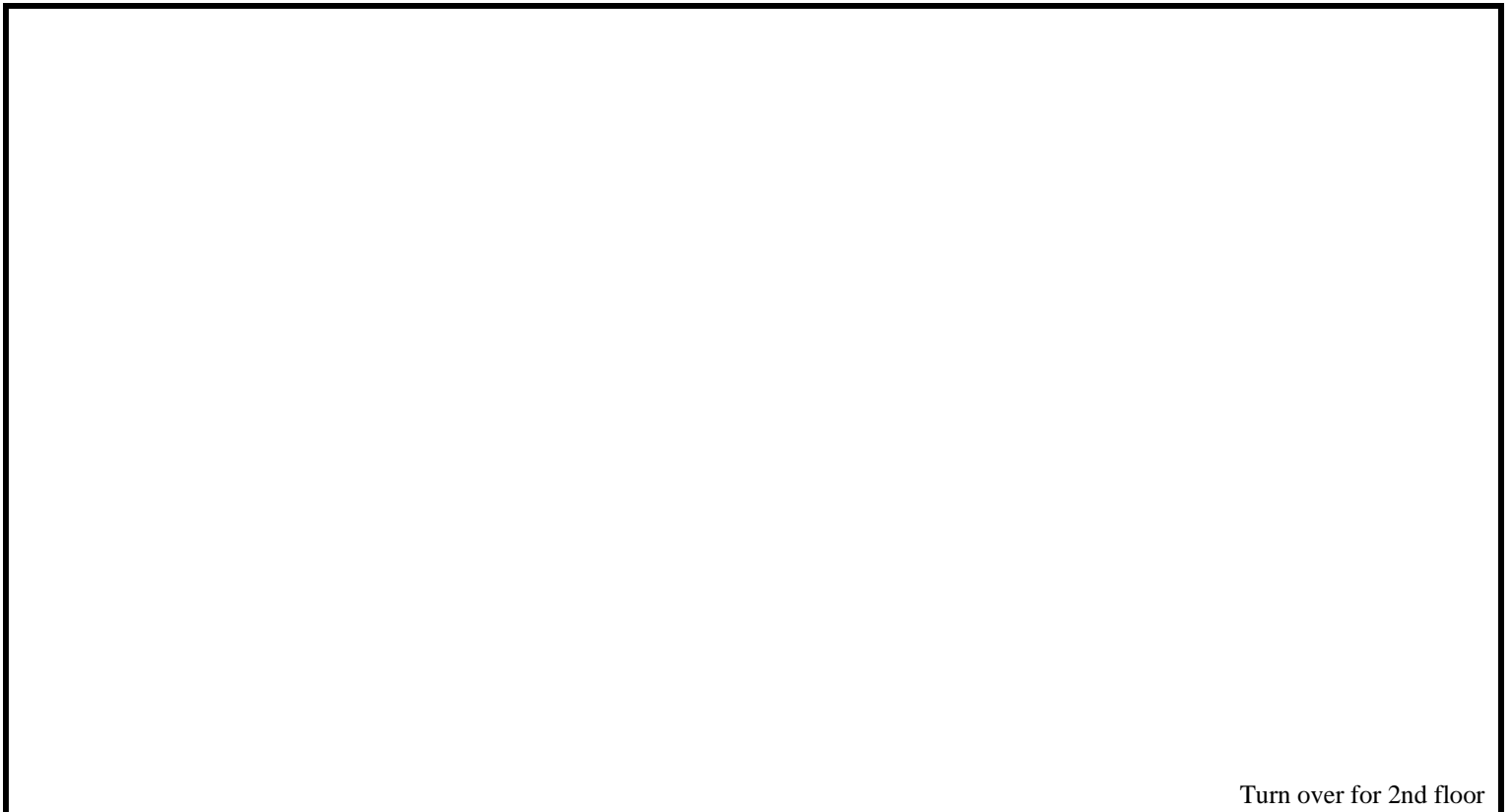

Turn over for 2nd floor

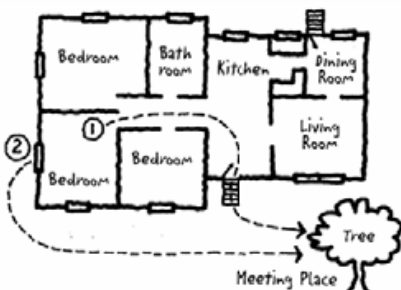

Return your completed fire escape plan to the Open House on Oct. 14 from 1-4 PM at Station 3 (1661 Mitchell St.) and receive a **free gift!**



Mi plan del escape de fuego de la familia



Por: _____ Edad: _____

1. Instalar detectores de humo en las recamaras y pasillos de cada piso, y revisaría regularmente
2. Dibuje un plan para cada nivel, enseñando todas las posibles salidas de cada habitación, ¡Ensayen!
3. Donde sea posible, planifique la ruta PRINCIPAL de salida y otra ruta SECUNDARIA y ¡Ensayen!
4. Cerciórese que todo el mundo sepa que tienen que salir inmediatamente cuando suene el detector de humo.
5. Decidan un sitio donde pueden reunirse y decidan también quien es el encargado de ir a un vecino para llamar 9-1-1
6. Cerciórense que todo el mundo sepa que nunca se debe volver a entrar a un edificio que esta incendiado

RECUERDEN: NO se debe abrir la puerta si se siente CALIENTE – se debe usar la salida secundaria el aire fresco permanente cerca del suelo – practiquen como salir gateando

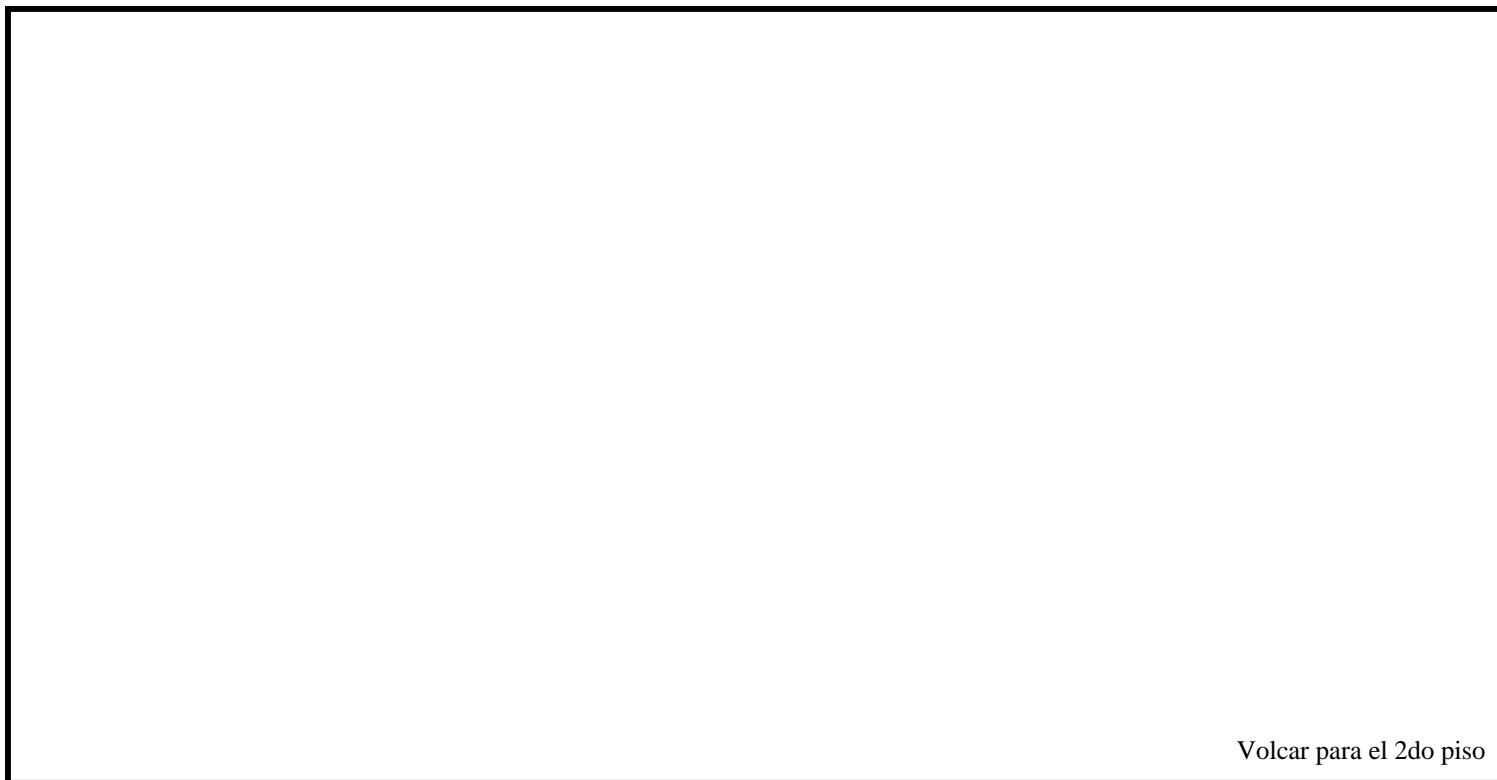

Volcar para el 2do piso

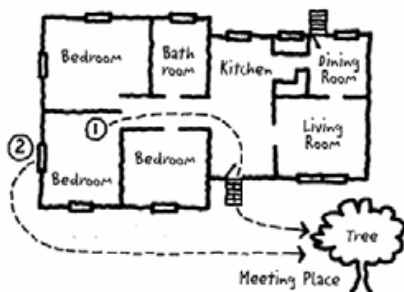

¡Vuelva su plan terminado del escape del fuego a la casa abierta el oct. 14 a partir de la 1-4 P.M. en la estación 3 (1661 Mitchell St.) y reciben un

regalo gratis!

